



www.zorgdomein.nl
servicedesk@zorgdomein.nl

T: 020-471 52 82

Snelstartgids

Aanvragen diagnostiek in 3 stappen

1. Naar ZorgDomein
vanuit HetHIS

2. Naar
aanvraagformulier
diagnostiek

3. Aanvraagformulier
diagnostiek invullen
en versturen

verbinden van zorgverleners
verbeteren van zorg



1. Naar ZorgDomein vanuit HetHIS

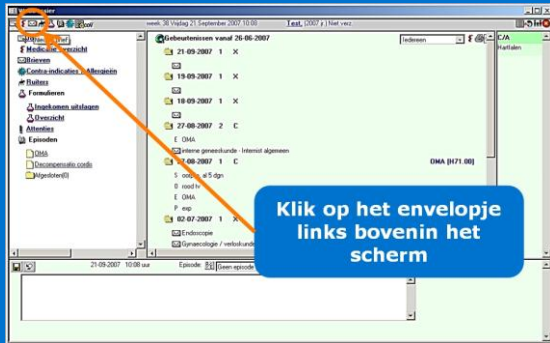

Klik op het enveloppe links bovenin het scherm

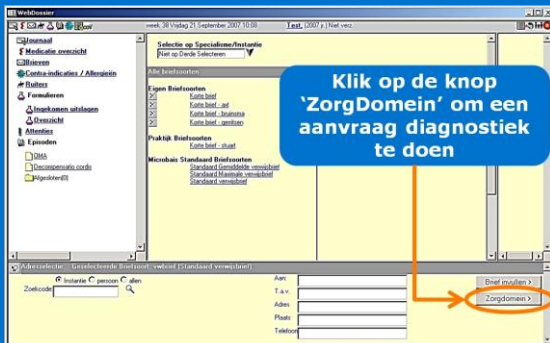

Klik op de knop 'ZorgDomein' om een aanvraag diagnostiek te doen



Klik op 'Naar ZorgDomein'. ZorgDomein opent in een nieuw scherm

2. Naar aanvraagformulier diagnostiek



Kies onder 'Favorieten diagnostiek' direct het gewenste aanvraagformulier

óf



Kies in het menu de onderzoekscategorie die u wilt aanvragen

3. Aanvraagformulier diagnostiek invullen en versturen

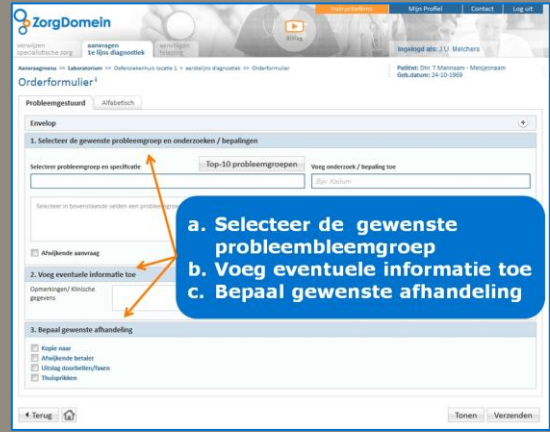

a. Selecteer de gewenste probleembleemgroep
b. Voeg eventuele informatie toe
c. Bepaal gewenste afhandeling

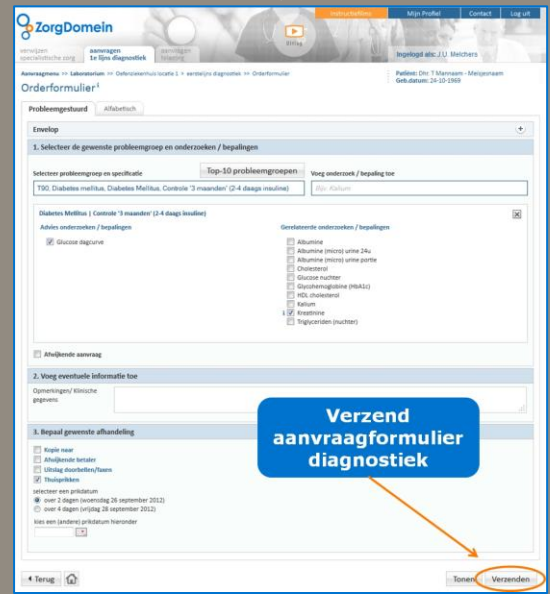

Verzend aanvraagformulier diagnostiek

Uw aanvraag is verstuurd!